



АКТУАЛЬНЫЕ ВОПРОСЫ ЗАЩИТЫ ПРАВ ЛИЧНОСТИ И ОБЩЕСТВА В СВЯЗИ С РАССЛЕДОВАНИЕМ ГЕНОЦИДА НАСЕЛЕНИЯ БССР В ГОДЫ ВЕЛИКОЙ ОТЕЧЕСТВЕННОЙ ВОЙНЫ

Ф.И.О. выступающего, должность

07.04.2021



**ГЕНЕРАЛЬНАЯ ПРОКУРАТУРА РЕСПУБЛИКИ БЕЛАРУСЬ
ВОЗБУДИЛА УГОЛОВНОЕ ДЕЛО О ГЕНОЦИДЕ
НАСЕЛЕНИЯ БЕЛАРУСИ
ВО ВРЕМЯ ВЕЛИКОЙ ОТЕЧЕСТВЕННОЙ ВОЙНЫ
И ПОСЛЕВОЕННЫЙ ПЕРИОД**

ГЕНОЦИД -

ОДНО ИЗ САМЫХ
ОТВРАТИТЕЛЬНЫХ
ИЗ ИЗВЕСТНЫХ
ЧЕЛОВЕЧЕСТВУ
ПРЕСТУПЛЕНИЙ



ПЛАН "БАРБАРОССА"

ВОЕННЫЕ ПРЕСТУПЛЕНИЯ ВОЗВОДИЛИСЬ В РАЗРЯД ГОСУДАРСТВЕННОЙ ПОЛИТИКИ

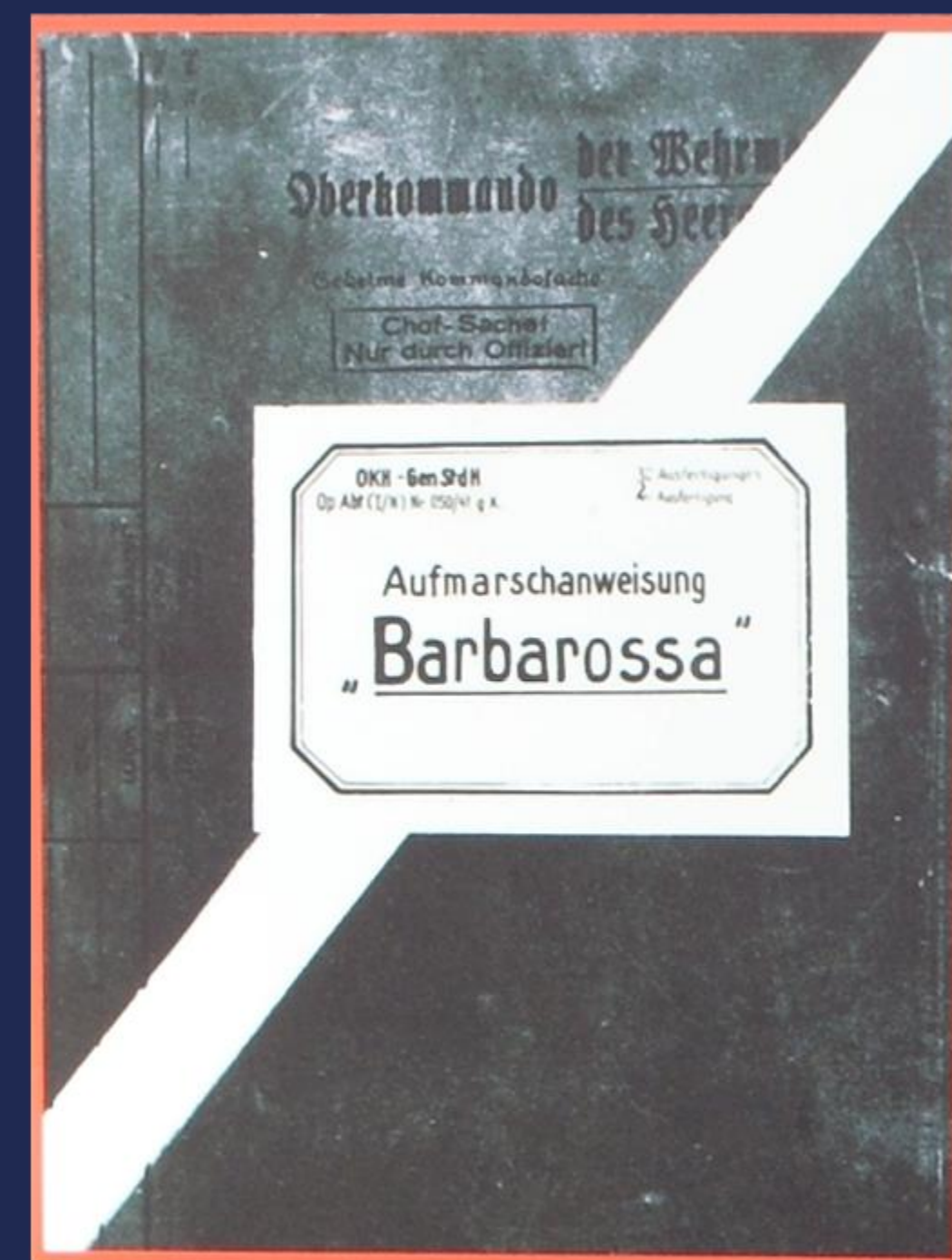

**В РАМКАХ РЕАЛИЗАЦИИ
ГЕНЕРАЛЬНОГО ПЛАНА
«ОСТ»
НА ОККУПИРОВАННЫХ
ТЕРРИТОРИЯХ ИСТРЕБЛЕНО**

3 000 000

**ЧЕЛОВЕК
МИРНОГО НАСЕЛЕНИЯ**



НА ТЕРРИТОРИИ БЕЛАРУСИ В ГОДЫ ВОЙНЫ ФУНКЦИОНИРОВАЛО:

400

МЕСТ ПРИНУДИТЕЛЬНОГО
СОДЕРЖАНИЯ
ГРАЖДАНСКОГО НАСЕЛЕНИЯ

260

ЛАГЕРЕЙ СМЕРТИ

170

ГЕТТО

1,4 МЛН ЧЕЛОВЕК УНИЧТОЖЕНО

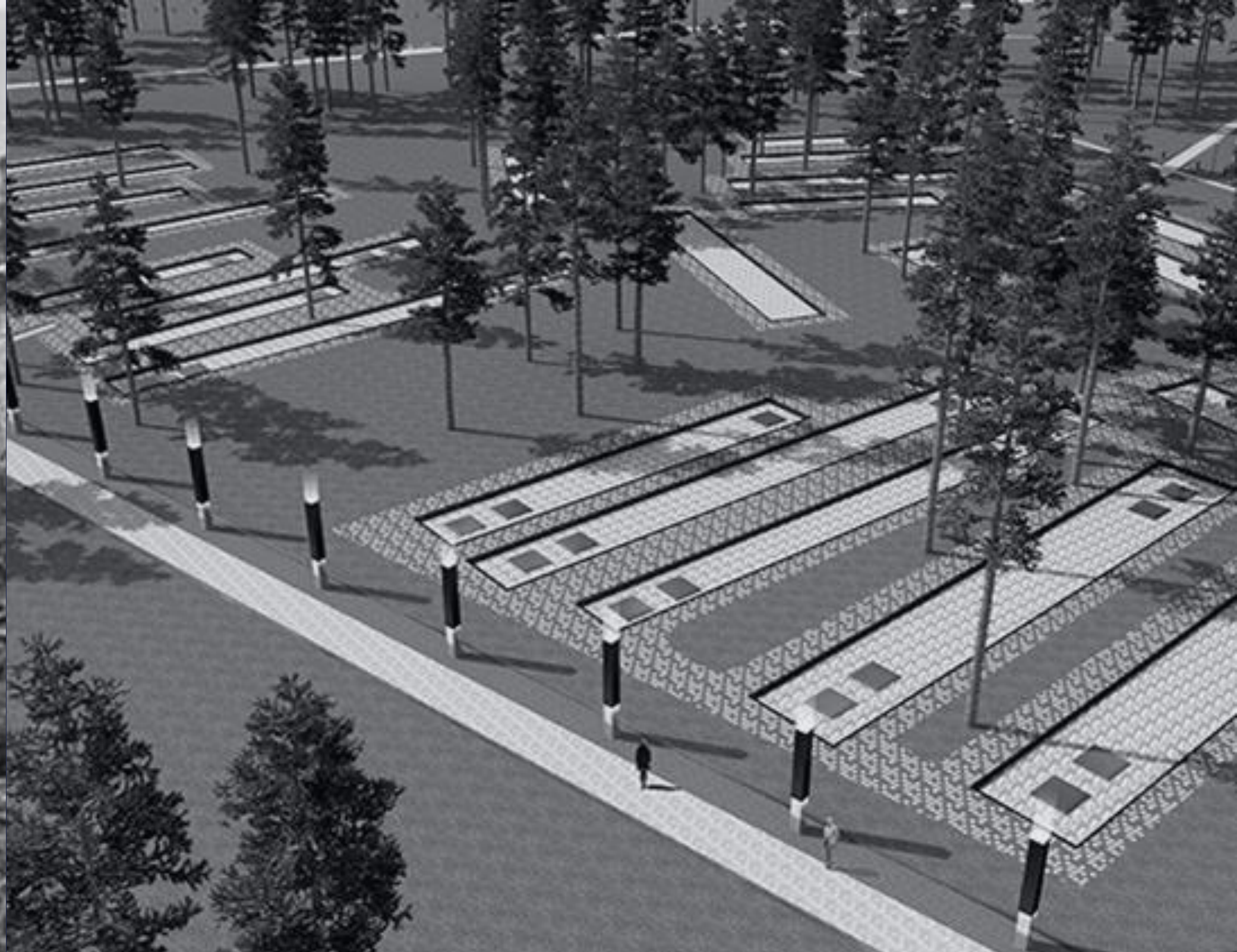

**546 000 ЧЕЛОВЕК
УНИЧТОЖЕНО В КОНЦЛАГЕРЕ "ТРОСТЕНЕЦ"**

ОЗАРИЧИ



МИНСКОЕ ГЕТТО



• **Деревня Хатынь**, что в 50 километрах к северу от Минска, была полностью стерта с лица земли 22 марта 1943 года. За помощь партизанам были заживо сожжены все 149 жителей деревни, в том числе 75 детей.





"ЗИМНЕЕ ВОЛШЕБСТВО"



"ПРАЗДНИК ВЕСНЫ"





ПРИГОВОР

НЮРНБЕРГСКОГО ТРИБУНАЛА

**ОСУЖДЕНА ЛИШЬ НЕЗНАЧИТЕЛЬНАЯ ЧАСТЬ
НАЦИСТСКИХ ВОЕННЫХ ПРЕСТУПНИКОВ**

Der Reichsmarschall
des Großdeutschen Reiches

12000 Masfertigungen

328

HD

40-2

N.f.D.

Wirtschaftsinspektion
Selbstposteinheit Nr. 41778
Gruppe III
Abt. Heer.

Richtlinien

für die Führung der Wirtschaft

(Grüne Mappe)

Teil I

**Aufgaben und Organisation
der Wirtschaft**

Bundesarchiv

RW31/

128 D

Berlin, Juni 1941

WI/ID, 251

429

ПЛАН "ОЛЬДЕНБУРГ"

ПОЗВОЛЯЛ ОСУЩЕСТВЛЯТЬ
ТОТАЛЬНОЕ ИЗЪЯТИЕ И ОТПРАВКУ
В ГЕРМАНИЮ ПРОДОВОЛЬСТВИЯ,
СЫРЬЯ, ПРОМЫШЛЕННОЙ ПРОДУКЦИИ
И ОБОРУДОВАНИЯ, А ТАКЖЕ
МУЗЕЙНЫХ ЭКСПОНАТОВ,
ПРОИЗВЕДЕНИЙ ИСКУССТВА И ДР.



Минск. Разрушения по Ленинской улице.



**В годы оккупации в Беларуси сожжено
209 городов, уничтожено более 9 тысяч сел
и деревень, 682 тысячи зданий**

Разрушено 5 тыс. театров и клубов, уничтожено 3095 музейных зданий, библиотек с объемом фонда свыше 4,12 млн. экземпляров, вывезены уникальные музейные экспонаты, архивы

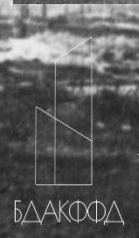
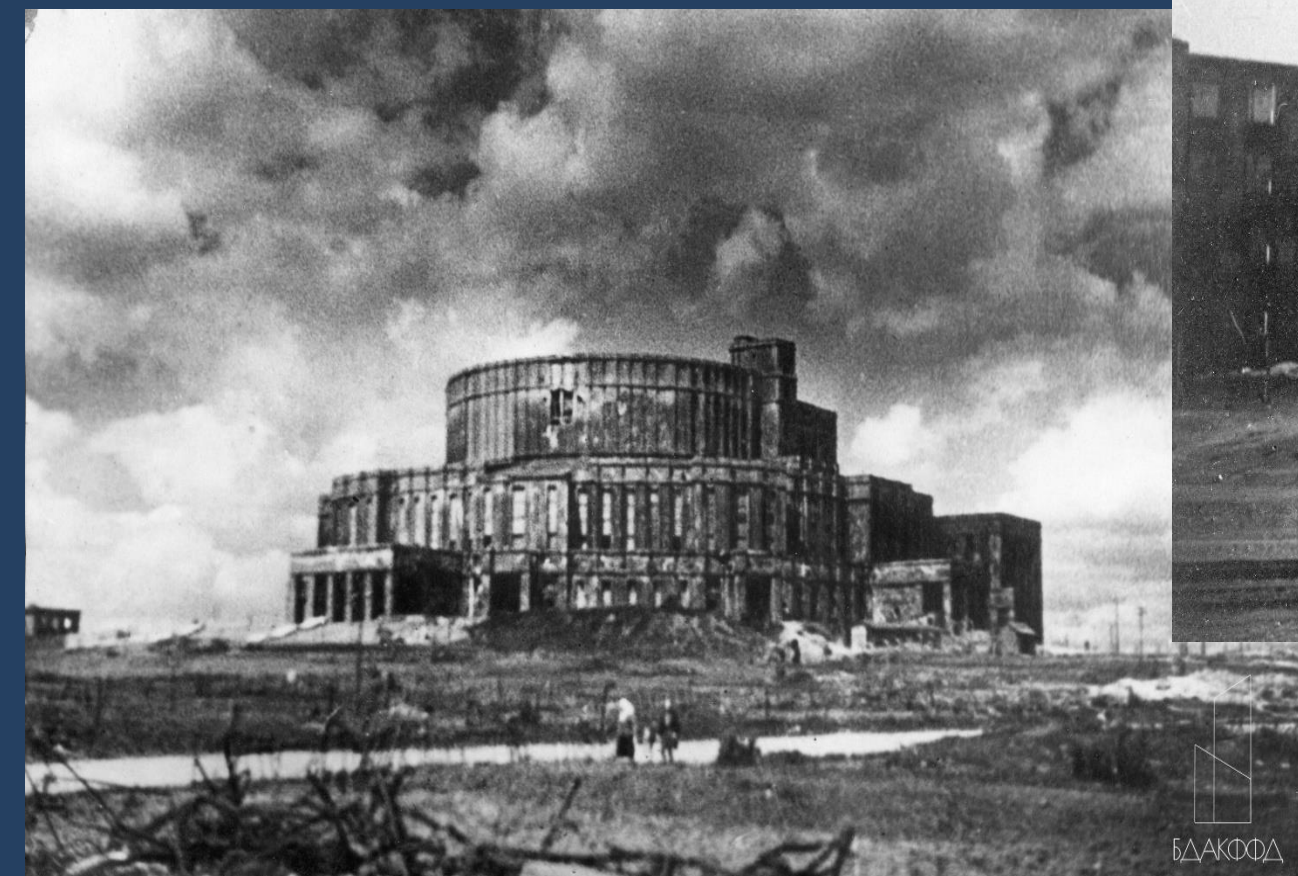



ДОПРОС ЖИВЫХ СВИДЕТЕЛЕЙ



2021

17
2021-5-14

Карта сожженных деревень

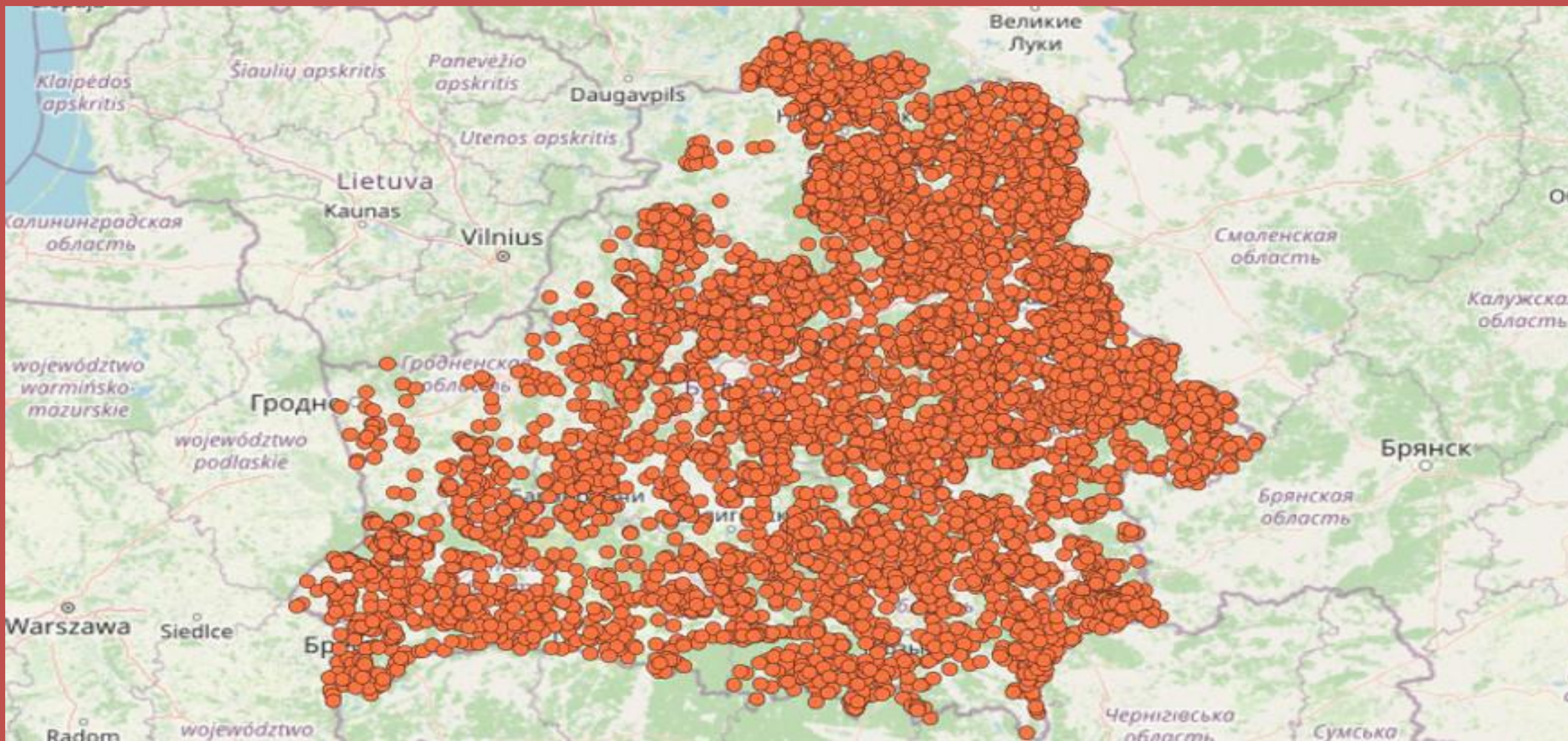

МИНСКАЯ ОБЛАСТЬ, ЛОГОЙСКИЙ РАЙОН



Страшная связь времен



Портрет Гитлера и бело – красно- белые знамёна – рядом.

Страшная связь времен

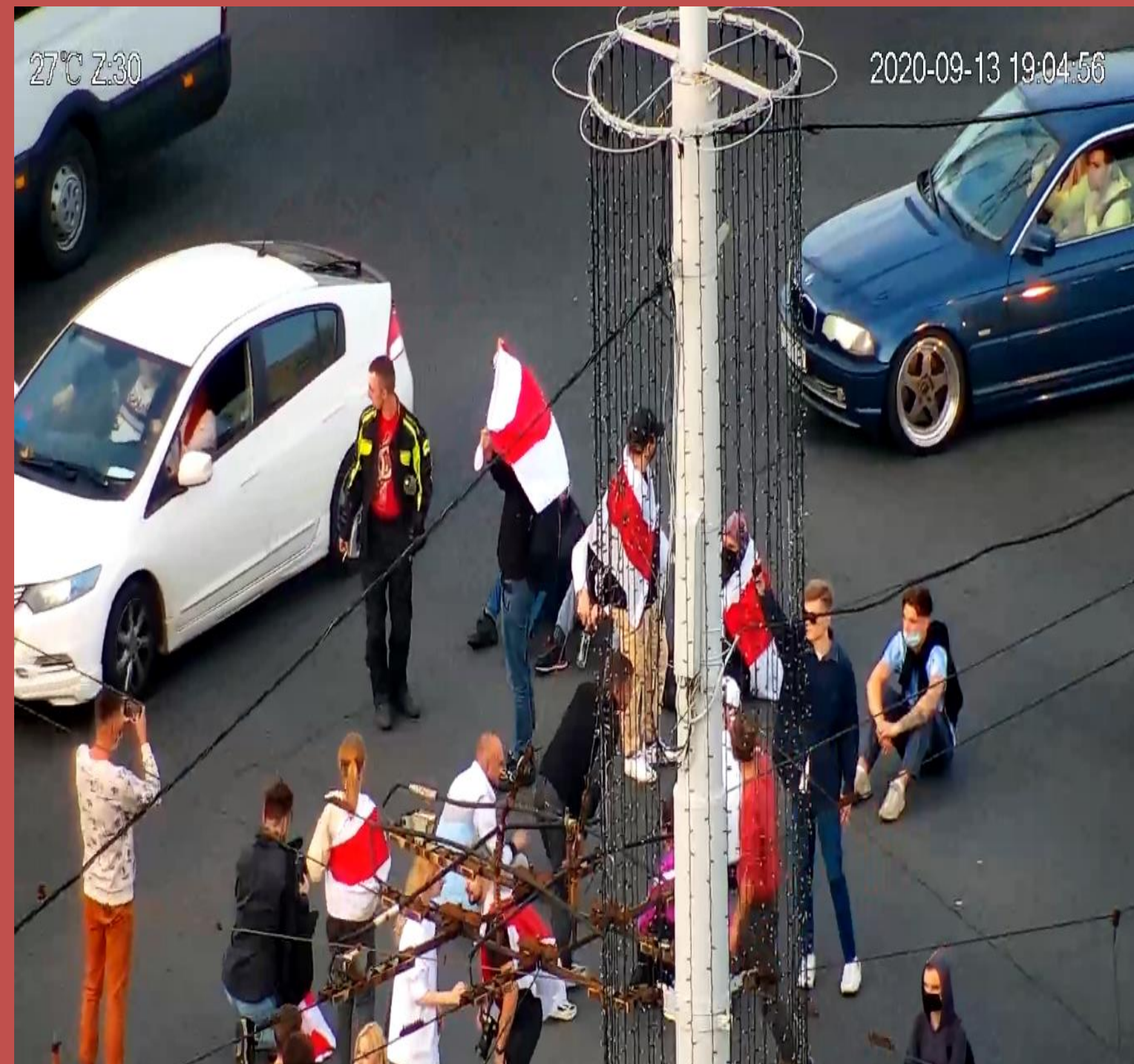

Страшная связь времен





"НИКОГДА БОЛЬШЕ!"



СПАСИБО ЗА ВНИМАНИЕ!